EG 482 Der Mond ist aufgegangen

Nicht EG-Tonart!
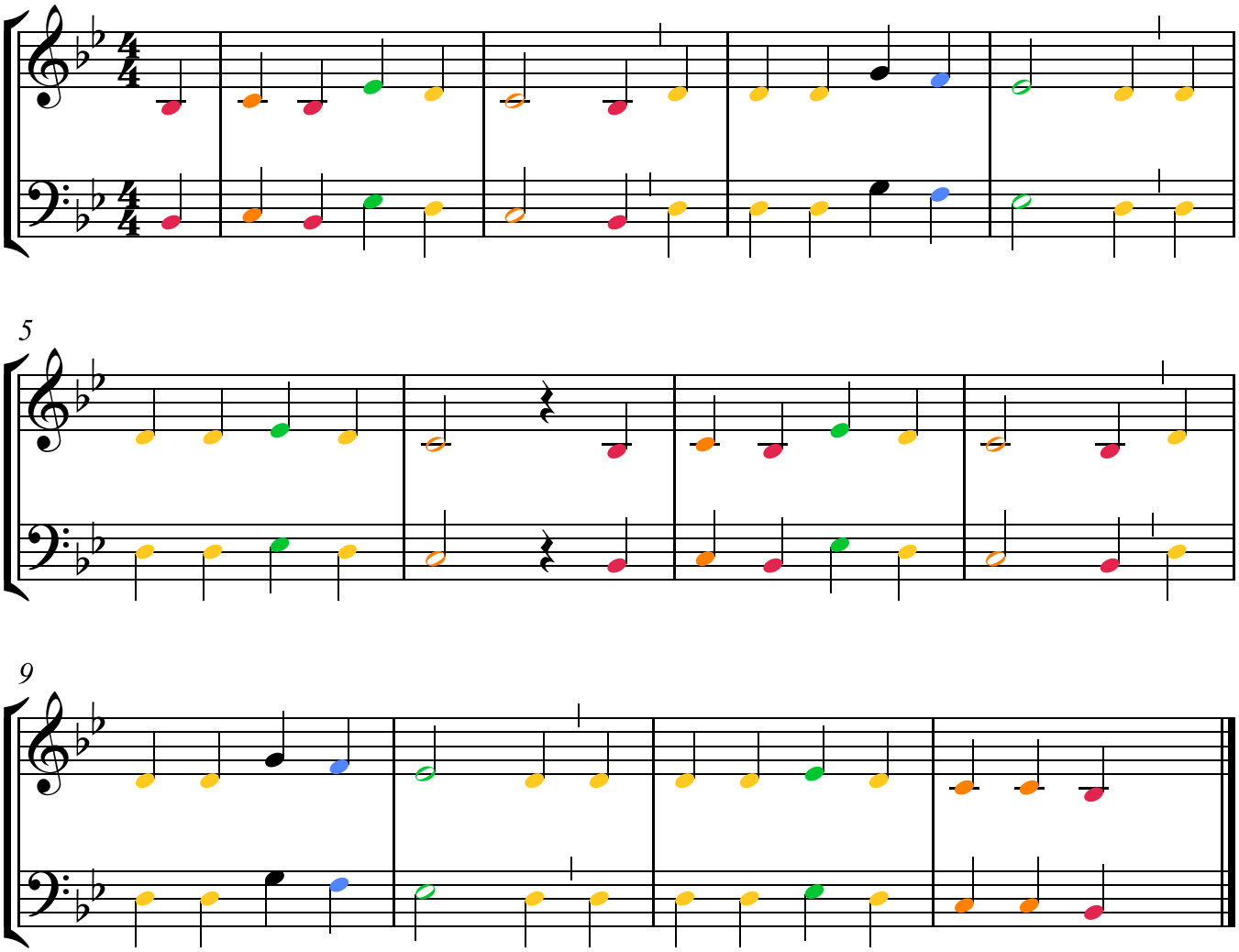
Melodie: J.A.P. Schulz 1790
Satz: Andreas Jahn